



Nr 2(16)/97

Bielsko-Biała, 30.06.97

1. Aktualnie do Oddziału PTT w Bielsku-Białej wraz z kołem w Żywcu należy 124 członków, w ostatnim czasie przyjęliśmy 4 nowych: **Agnieszka Dłuto, Aleksandra Kulec, Anna Sapeta i Krzysztof Bednarz**, serdecznie witamy w naszym gronie. Niestety 29 osób zalega ze składkami za rok 1996. Szczególnie do nich apelujemy o jak najszybsze uregulowanie składek. W razie braku wpłaty w najbliższym czasie osoby te nie zostaną umieszczone w kolejnym tomie PAMIĘTNIKA PTT. Pozostałych, którzy zalegają ze składkami za rok 1997 prosimy również o szybkie uregulowanie należności.
2. W miesiącu maju br roku zorganizowaliśmy dwie jednodniowe wycieczki w Beskidy. Mimo niezłej pogody frekwencja była niewielka (4 i 3 osoby). Akcję wyjazdów w góry wznowimy po wakacjach.
3. Nasz Oddział prowadzi własną Kronikę, w związku z tym prosimy wszystkich, którzy posiadają jakieś materiały (fotografie, teksty, pocztówki itp), które mogłyby być wykorzystane w Kronice o kontakt.
4. W czasie wakacji, w lipcu i w sierpniu również będą odbywały się dyżury członków Zarządu Oddziału wg następującego harmonogramu:  
3.07- kol. Jan Weigel, 17.07- kol. Andrzej Skotnicki, 7.08- kol. Zenon Sarecki, 28.08- kol. Marek Stroński.
5. W związku z wakacjami zachęcamy wszystkich do czynnego wypoczynku w górach. Szczególnie polecamy korzystanie z bazy noclegowej działającej pod patronatem naszego Oddziału. Poniżej podajemy nazwy i numery telefonów naszych Stacji Turystycznych: Jeleśnia-**WILLA POD KICZRĄ** (przy drodze Jeleśnia-Korbielów) tel. (0-33) 63-65-68, Szczyrk-**WILLA POD HYRCĄ** (poniżej przyst.PKS Szczyrk Solisko) tel. (0-33) 17-84-98, Zakopane-Karpieńka- **PENSJONAT KATARZYNA** (w pobliżu kościoła MB Fatimskiej na Krzeptówkach) tel. (0-165) 70-651, Zawoja-**CHATA POD KWIATKIEM** (pomiędzy DW HANKA, a Muzeum Przyrodniczym Babiogórskiego P.N.) tel. (0-33) 77-51-66. Polecamy również uwadze jedyne schronisko PTT **CHYZ U BACY** na Młodej Horze (przy czerwonym szlaku PKP Rycerka- Rycerzowa) oraz Stację Turystyczną Oddziału PTT w Gliwicach **CHATA POD SKALANKĄ** (przy czerwonym szlaku Zwardoń- Wlk.Racza) w Beskidzie Żywieckim.
6. Zaraz po wakacjach zamknięty zostanie kolejny, szósty już tom PAMIĘTNIKA PTT. Tematem przewodnim tego tomu będą góry Słowacji. Wszyscy, którzy chcieliby jeszcze zamieścić w nim swoje artykuły lub fotografie powinni niezwłocznie skontaktować z redakcją PAMIĘTNIKA (B. Morawska-Nowak, ul.Konarskiego 21/5, 30-049 Kraków, tel. (0-12) 34-05-89).

7. Oddział PTT w Radomiu organizuje w Bieszczadach w dniach 1-5 Października 1997 Rajd „**IV JESIEŃ W GÓRACH**”. Program Rajdu przedstawia się w skrócie następująco:
- 2.10.97 Przeł. nad Brzegami Górnymi- Połonina Wetlińska- Przeł. Orłowicza- Wetlina,
  - 3.10.97 Ustrzyki Grn.- Szeroki W.-Tarnica- Halicz- Rozsypaniec- Przeł. Beskid- Wołosate,
  - 4.10.97 Przeł. Wyżniańska- Wlk. Rawka- Krzemieniec- Czerteż- Rabia Skąta- Wetlina,
- tego samego dnia wieczorem ognisko.  
Zakwaterowanie uczestników w DW w Wetlinie, zabrać śpiwory. Koszt uczestnictwa: 64,00 zł, dla członków PTT 56,00 zł. Organizatorzy zapewniają m.in. 4 noclegi, przewodników GOT PTT, opłatę za wejście na teren Bieszczadzkiego Parku Narodowego, dowóz do autokarem do miejsc wyjściowych na trasy. Zgłoszenia na Rajdu przyjmowane są pod nr telefonu w Radomiu (0-48) 36-216-78, wpłaty przelewem na konto: PKO BP I/O Radom, nr 10204317-257547-270-41. Zainteresowanych prosimy o jak najszybsze skontaktowanie się z organizatorami. Ilość miejsc ograniczona!
8. Zachęcamy członków naszego Oddziału do zdobywania **GOT PTT**. Więcej informacji na ich temat zamieszczaliśmy już na łamach naszego biuletynu. Regulamin GOT PTT można uzyskać podczas czwartkowych dyżurów Zarządu Oddziału. Do naszego Oddziału należy obecnie aż 35 przewodników GOT PTT upoważnionych do weryfikacji zdobywanych w górach punktów.
9. Miłośnikom Karpat Wschodnich polecamy propozycję przemyskich biur turystycznych: **TREK** i **VENI-TOUR**. W/w biura organizują wyprawę trekkingową 13-dniową w Gorgany, Czarnohorę, Połoniny Hrywniańskie, Czywczyn. Oferta obejmuje szereg 13-dniowych wyjazdów w okresie od 26.06 do połowy września br. Program w skrócie przedstawia się następująco:
- 1 dzień: wyjazd z Przemyśla (godz 6 rano)- Mościska- Drohobycz- Jaremcze Dora,
  - 2 dzień: Dora- Makowica- Jamna- dolina Prutu (muzyka i tańce w kolibie),
  - 3 dzień: Dora- Tatarów- Chomiak- dolina Żeńca- Dora,
  - 4 dzień: Dora- Mikulczyn- Jawornik- Jamna (kiermasz huculski),
  - 5 dzień: Dora- Delatyn- Osława- Jabłonów- Żabie- Dżembronia- Pohorylec (autokarem),
  - 6 dzień: Pohorylec- Szybene- Połonina Łukawica- Baba Lodowa- Burkut (konie huculskie)
  - 7 dzień: Pohorylec- Szybene- Burkut- Czywczyn (konie huculskie),
  - 8 dzień: Pohorylec- Połonina Wyszarka- jezioro Marycejka- Pop Iwan,
  - 9 dzień: Pohorylec- Smotrec- Dżembornia (nocleg),
  - 10 dzień: Dżembornia- Bereneskuł- Gutin Tomnatyk- Rebra- Bystrze,
  - 11 dzień: Dżembornia- Maryszewska- Szpicy- Howerla- Forsczenka,
  - 12 dzień: Forsczenka- Kostrysz- Bystrzec- Dżembornia,
  - 13 dzień: Dżembornia- Dora- Mościska- Przemyśl (ok. godz. 20)
- Liczebność grup 18 osób+ pilot+ przewodnik. Grupie towarzyszy na całej trasie 25-osobowy autokar. Cena: 550 zł od osoby (=170 USD). Cena obejmuje: transport na całej trasie, noclegi (lesniczówki, baczówki, bazy turyst.), wyżywienie, pilota i przewodnika, ubezpieczenie NW i LK. Zainteresowanych prosimy o kontakt bezpośrednio z biurem turystycznym **TREK-I Przemyśl**. ul.Barska 15/20, tel. (0-10) 705-955, fax (0-10) 705-183.
10. **Co nowego w Tatrach.**  
Od lipca wzrasta o 100% opłata z wstęp na teren Tatrzańskiego Parku Narodowego, wynosić będzie 2,- zł od osoby.  
Od 1 marca br zamknięta jest dla samochodów, autobusów i motocykli droga wgłąb Doliny Chochołowskiej. Jest to decyzja Wspólnoty Leśnej Ośmiu Uprawnionych Wsi. Tuż przed Siwą Polaną uruchomiono parking na ok. 300 samochodów. Dalej kursowały będą tylko dorożki.

11. W kwietniu otrzymaliśmy od kol. Andrzeja Skotnickiego pocztówkę z pozdrowieniami z odległej Australii, a dokładniej z gór stanu Wiktorja. Pocztówkę przedstawiamy poniżej, dziękujemy za pozdrowienia.

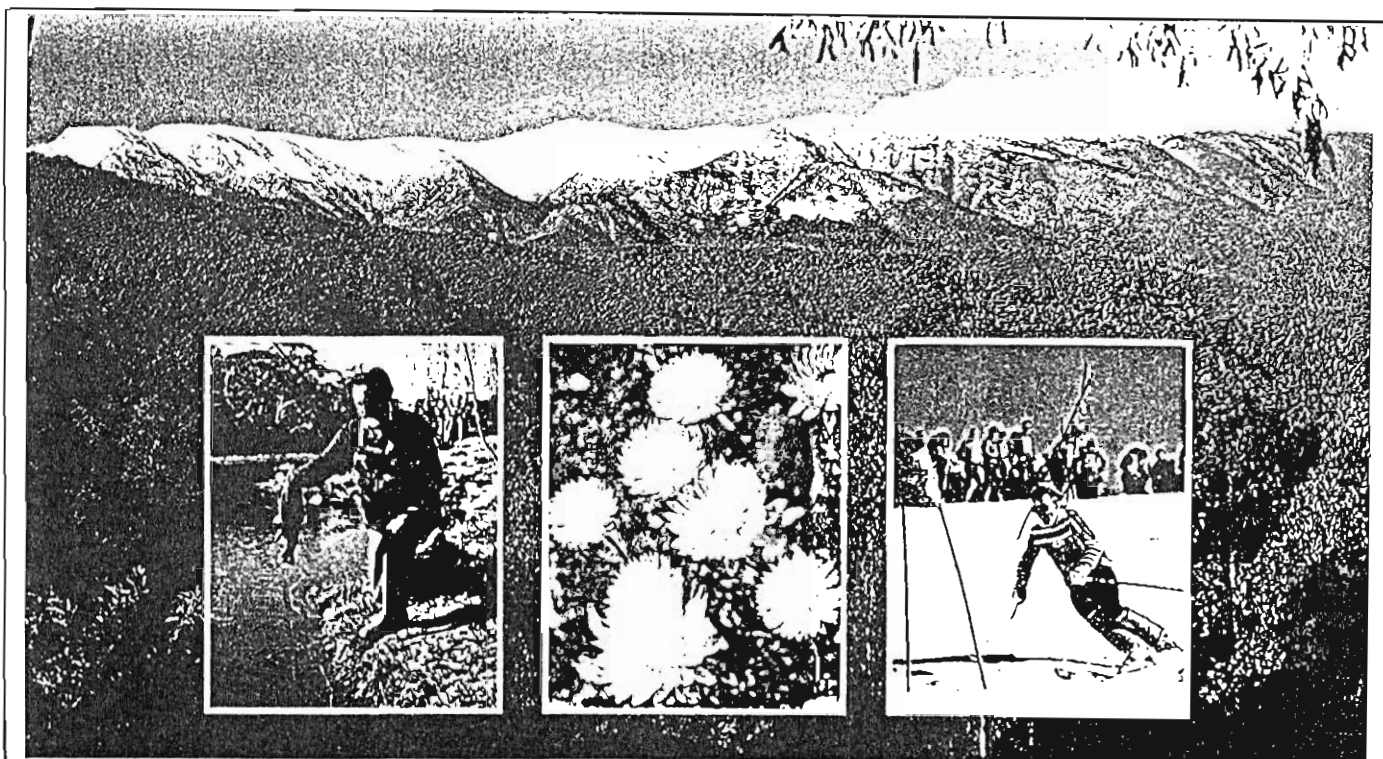

# HIGH COUNTRY

AUSTRALIA

HIGH COUNTRY  
AUSTRALIA

Main Range Snowy Mountains with inserts:  
Trout fishing  
Everlasting Daisies  
Ski action

HEALESVILLE, 14.04.97

The  
Classic  
Collection  
by Neville Australia

SERDECZNE POZDROWIENIA  
Z POŁUDNIOWO-ZACHODNIEJ  
CZĘŚCI GÓR WOODZIAKOWYCH  
W AUSTRALII PRZESYŁA WSZYSTKIM  
CZŁONKOM ODDZIAŁU PTT W BIELSKO-B.  
ANDRZEJ SKOTNICKI

P.S. GÓRY PRZYPOMINAJĄ Z DALEKA NABIE  
BESKIDY, PRZYRODĘ MAJĄ JEDNAK  
CAŁKOWICIE ODMIENNĄ. JEST +29°C.

ADDRESS

KOL.  
JAN WEIGEL  
UL. KARKOWICZA 4/32  
43-300 BIELSKO-BIAŁA  
POLAND

COPYRIGHT  
Hecstorvug Productions Pty. Ltd.,  
Telephone: (03) 569-1789  
Made in Australia



9 515134 091785

12. Zachęcamy wszystkich turystów do odwiedzenia studenckich baz namiotowych. Istnieją one zazwyczaj tam gdzie niema żadnej stałej bazy noclegowej. Ich kolejną zaletą jest niska cena. Listę wszystkich tego typu obiektów w polskich górach zamieszczamy poniżej.

Nazwa bazy	Polozenie	Oddzial Klub	Okres otwarcia	Cena noclegu	Najblizsze przystanki PKS	Najblizszy sklep spozywczy	Ilosc miejsc, namioty	Rezerwacja	Inne informacje
Lubań	Polana szczytowa na Lubaniu w Gorcach	Oddzial Akademicki PTTK w Krakowie Studenckie Kolo Przewodników Górskich	od 26.06 do 30.08	5 zł	PKS Grywałd, PKS Ochotnica Dolna	Grywałd, Ochotnica Dolna	56 (namioty 2-3 osobowe)	Oddzial Akademicki PTTK w Krakowie, ul. Radziwilska 21 tel.: 0-12227003 w sezonie: 34-444 Grywałd 220	Kuchnia we wiacie, pole namiotowe
Gorc	Polana Gorc Gorcowski na stokach Gorca w Gorcach	Oddzial Akademicki PTTK w Krakowie Studenckie Kolo Przewodników Górskich	od 01.07 do 30.08	5 zł	PKS Lubomierz Przyslop, PKS Ochotnica Dolna Gorcowa	Ochotnica Dolna Gorcowa, Jamne	40 (namioty 2-6 osobowe)	Oddzial Akademicki PTTK w Krakowie, ul. Radziwilska 21 tel.: 0-12227003	Kuchnia w namiocie gospodarczym, pole namiotowe
Radocyna	Radocyna w Beskidzie Niskim	Oddzial Akademicki PTTK w Krakowie Kolo nr 8 Uniwersyteci Jagiellońskiej	od 01.07 do 31.08	4 zł	PKS Konieczna PKS Wyszowska	Konieczna, Zdymia Wyszowska, Jasionka, Hotel Nadl. w Radocynie	40 (namioty 10 osobowe)	Oddzial Akademicki PTTK w Krakowie, ul. Radziwilska 21 tel.: 0-12227003	Kuchnia we wiacie, pole namiotowe
Klekociny	Przel. Klekociny, Koszarawa w Beskidzie Żywieckim	Oddzial Akademicki PTTK w Częstochowie SKTG „Yeii”	od 01.07 do 30.08	4 zł	PKS Koszarawa Bystra	Koszarawa Bystra	30 (namioty 10 osobowe)	Oddzial Akademicki PTTK w Częstochowie, ul. Akademicka 5 w sezonie: Chowaniak Adam 31-223 Zawoja 1023	Kuchnia we wiacie, pole namiotowe, prysznic
Jędrus	Zawoja Bębny Górne w Beskidzie Żywieckim	Oddzial Akademicki PTTK w Częstochowie SKTG „Yeii”	od 23.06 do 13.09	4 zł	PKS Zawoja Mosornic PKS Zawoja Widly	Zawoja	30 (namioty 10 osobowe)	Oddzial Akademicki PTTK w Częstochowie, ul. Akademicka 5 w sezonie: Chowaniak Adam 31-223 Zawoja 1023	Kuchnia we wiacie, pole namiotowe
Górowa	Polana Górowa pod Piłkiczin w Beskidzie Żywieckim	Oddzial Międzyuczelnian. PTTK w Katowicach Studenckie Kolo Przewodników Beskidzkich	od 15.06 do 14.09	3 zł	PKS Korbielów PKS Sopotnia Kolonia	Korbielów, Sopotnia	55 (namioty 10 osobowe i w budynku)	Oddzial Międzyuczelniany PTTK w Katowicach, ul. Dyrekcyjna 10/5 0-322538558	Kuchnia i świetlica w budynku, prysznic
Gluchaczki	Przełęcz Gluchaczki w Beskidzie Żywieckim	Oddzial Międzyuczelnian. PTTK w Katowicach Studenckie Kolo Przewodników Beskidzkich	od 22.06 do 30.08	3 zł	PKS Przyborów Moczarki	Przyborów-Moczarki	40 (namioty 10 osobowe)	Oddzial Międzyuczelniany PTTK w Katowicach, ul. Dyrekcyjna 10/5 0-322538558	Kuchnia we wiacie, pole namiotowe, prysznic
Waly	Polana Waly pod Krzyżanowem w Beskidzie Wspolnym	Oddzial Międzyuczelnian. PTTK w Katowicach Studenckie Kolo Przewodników Beskidzkich	od 28.06 do 30.08	3 zł	PKS Bialo PKS Półrzeczki	Półrzeczki, Bialo	20 (namioty 10 osobowe)	Oddzial Międzyuczelniany PTTK w Katowicach, ul. Dyrekcyjna 10/5 0-322538558	Kuchnia we wiacie, pole namiotowe, prysznic
Jaskinia Radochowska	obok Jaskini Radochowskiej w Górach Żywieckich	Oddzial Międzyuczelniany PTTK w Poznaniu AKG „Hajny”	od 01.07 do 31.08	4 zł	PKS Radochów	Radochów	30 (namioty 10 osobowe i namioty małe)	Oddzial Międzyuczelniany PTTK w Poznaniu ul. Kramarska 32	Kuchnia we wiacie, pole namiotowe
Nowa Morawa	między Górami Bialskimi a Masywem Śnieżnika	Oddzial Międzyuczelniany PTTK w Poznaniu	od 01.07 do 31.08	nie pobiera	PKS Bolesławów	Bolesławów	30 namioty 10 osobowe	Oddzial Międzyuczelniany PTTK w Poznaniu ul. Kramarska 32 w sezonie: Nowa Morawa 3 57-550 Stronie Śl.	Pole namiotowe
Podwilk	dolina Bębeńskiego Poroku kolo Podwilku na Orawie	Oddzial Uniwersytecki PTTK w Warszawie Studencki Klub Górski	od 01.07 do 30.08	nie pobiera	PKS Podwilk Kościół	Podwilk	20 (namioty 10-osobowe)	Wiesław Oglobin ul. Zelazna 16/1 00-806 Warszawa 0-22365624	Kuchnia we wiacie, świetlica, prysznic, pole namiotowe
Jawornik	Jawornik kolo Komarnej	Oddzial Akademicki PTTK w Lublinie Studenckie Kolo Przewodników Beskidzkich	od 29.06 do 30.08	3 zł	PKS Koniaków	Koniaków	20 (namioty wieloosobowe)	Piotr Kędziara ul. Radziwilskiego 17 20-036 Lublin 0-817472246	Kuchnia we wiacie, kotłownia
Solinka	Solinka kolo Cisnej	Oddzial Akademicki PTTK w Lublinie Studenckie Kolo Przewodników Beskidzkich	od 29.06 do 31.08	nie pobiera	PKS Cisna	Cisna	30 (namioty wieloosobowe)	Piotr Kędziara ul. Radziwilskiego 17 20-036 Lublin 0-817472246	Kuchnia we wiacie, pole namiotowe
Rabe	Rabe kolo Haligrodu	Oddzial Międzyuczelniany PTTK w Warszawie SKP „Czwórka” SGGW	od 01.07 do 31.08	3,50	PKS Bystre PKS Wola Michowa	Bystre Haligród	50 (namioty 10-osobowe)	Oddzial Międzyuczelniany PTTK w Warszawie, Centrum Kuchni Studenckiego p.4 DS „Riwiera” ul. Waryńskiego 12 00-631 Warszawa, 0-226609104	Kuchnia w namiocie, pole namiotowe
Lopienka	Lopienka kolo Cisnej	Oddzial Międzyuczelniany PTTK w Warszawie AKT SGGW Kolo PTTK nr 16	od 21.06 do 15.09	3,50	PKS Dolzycza PKS Terka	Cisna Terka	50 (namioty 10-osobowe)	Oddzial Międzyuczelniany PTTK w Warszawie, Centrum Kuchni Studenckiego p.4 DS „Riwiera” ul. Waryńskiego 12 00-631 Warszawa, 0-226609104	Kuchnia w namiocie, pole namiotowe

Z tatrzańskim pozdrowieniem  
Zarząd Oddziału PTT w Bielsku-Białej

**POLSKIE TOWARZYSTWO TATRZAŃSKIE ODDZIAŁ W BIELSKU-BIAŁEJ**

Adres dla korespondencji: P.T.T. Oddział w Bielsku-Białej, ul. Karłowicza 4/32, 43-300 Bielsko-Biala. Dyskusje Zarządu odbywają się w siedzibie Oddziału - parking strzeżony na Osiedlu Beskidzkim każddy czwartek w godzinach 18.00-19.00. \*\*